

Fachada Principal
Esc. 1:75

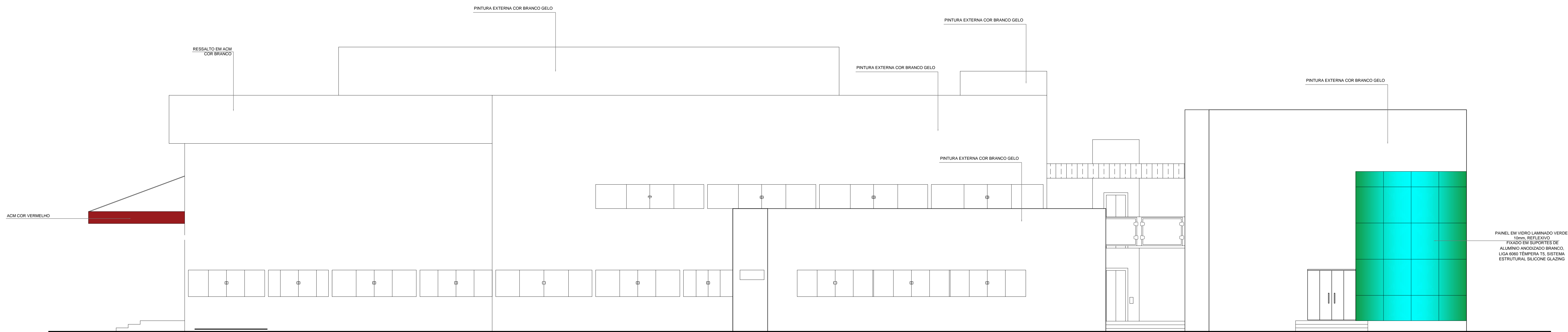

Fachada Lateral - Direita
Esc. 1:75

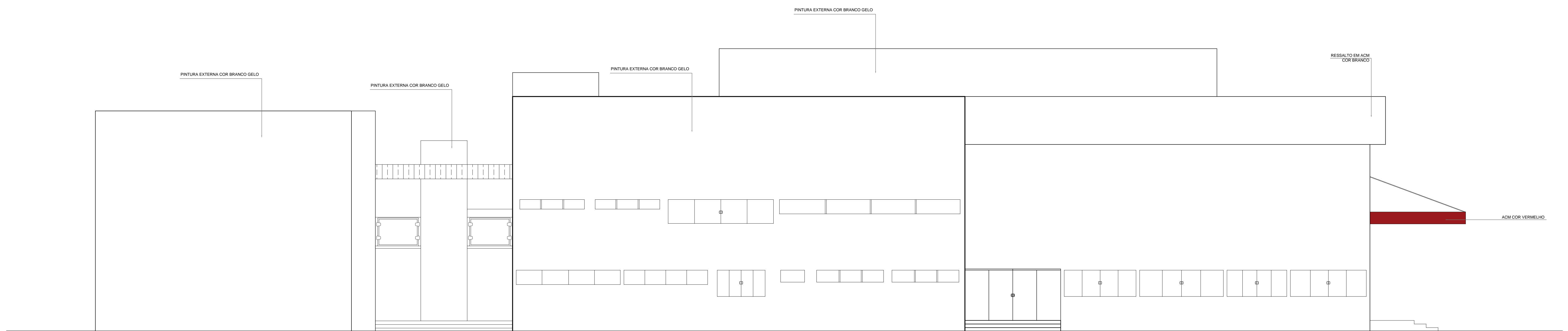

Fachada Lateral - Esquerda
Esc. 1:75

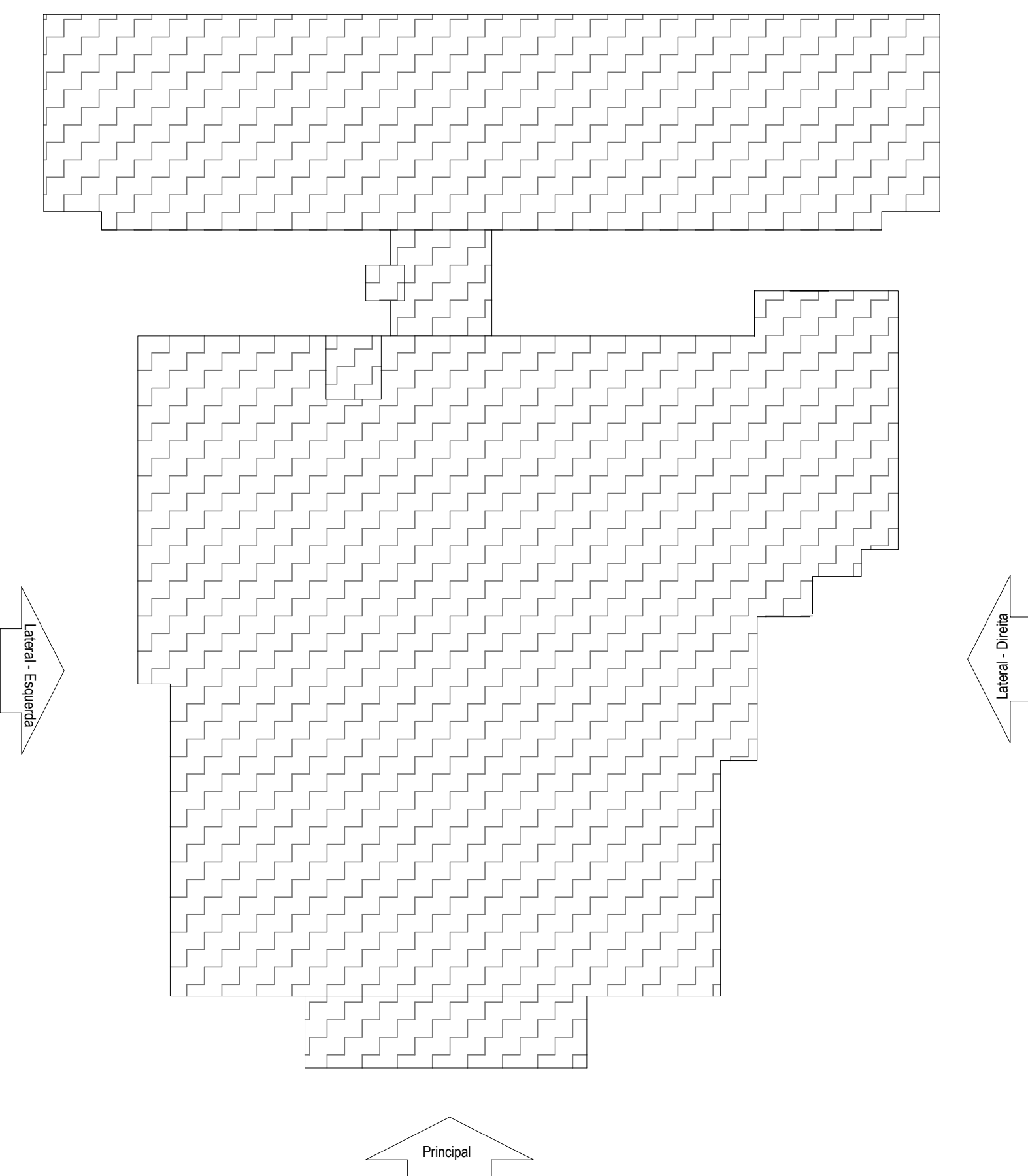

PREFEITURA MUNICIPAL DE VÁRZEA GRANDE		Schuring & Schuring Ltda. Escritório Técnico B.E.SCHURING - Projetos de Engenharia Av. XV de Novembro, 489 - Porto Sul - Cuiabá MT Fone: (065) 321.9999 - Fax: (065) 323.0000 - Email: schuring@schuring.com.br	
		PROJETO: PROPRIETÁRIO: PREFEITURA MUNICIPAL DE VÁRZEA GRANDE Av. Castelo Branco, 2500 - Centro Sul, Várzea Grande - MT	
		RESP. TEC. EXECUÇÃO:	OBRA: CÂMARA MUNICIPAL DE VÁRZEA GRANDE
		AUTOR DO PROJETO:	END: Av. Castelo Branco, - Centro Sul Várzea Grande - MT
PROJETO ARQUITETÔNICO		ASSUNTO: PROJETO ARQUITETÔNICO	
		PEÇAS DETALHADAS: FACHADA	
		FOR: 01/01/2019	DATA: 08/09
		ESCALA: 1:75	ACRÉDITO: S/S